

# MUNICÍPIO DE CONGONHAS JOAQUIM MURTINHO

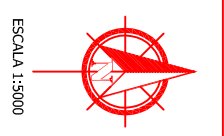

ESCALA 1:5000

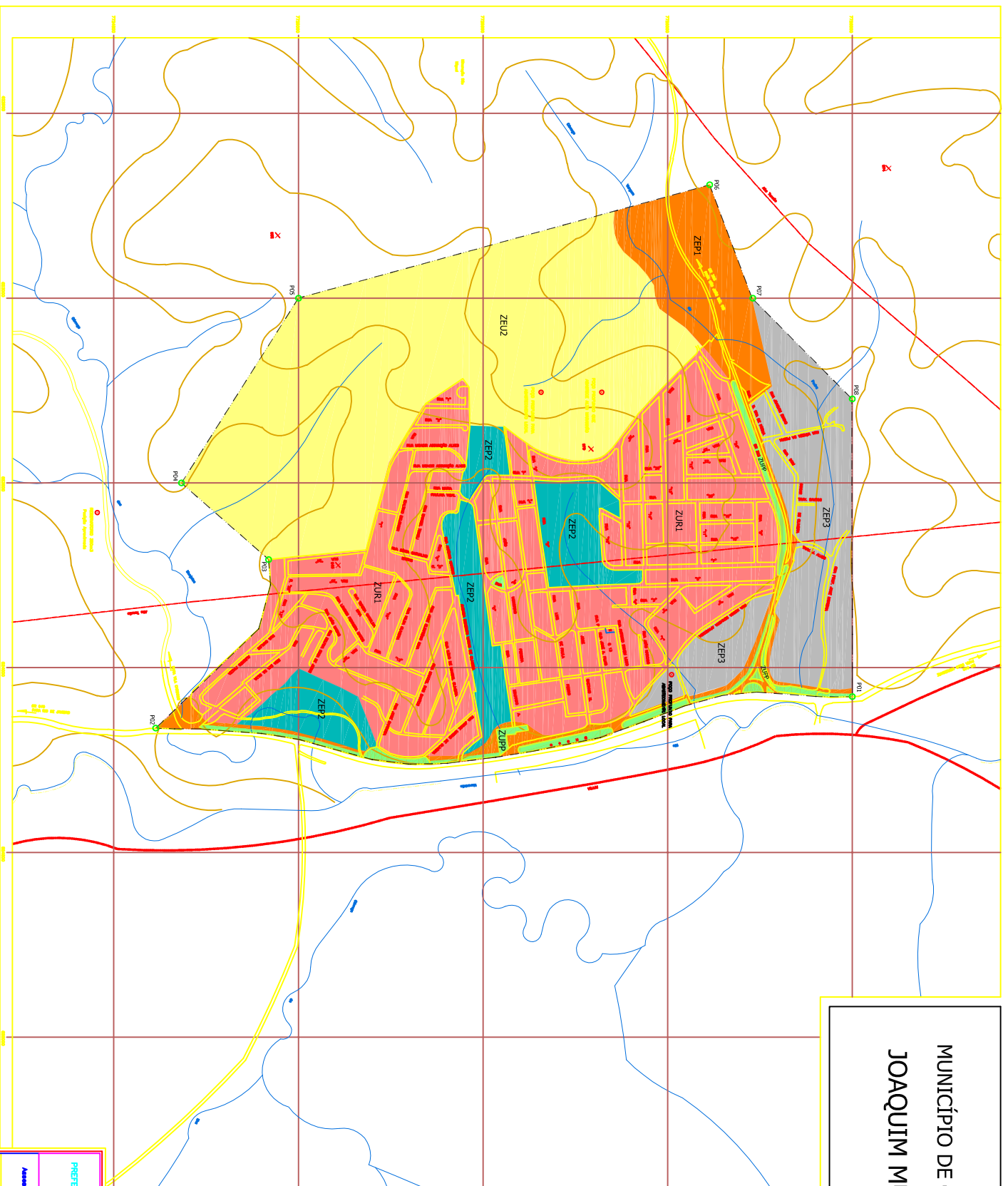

ZONAMENTO	
	ZEP1 Zona Especial de Projeto
	ZEP2 Zona Especial de Projeto
	ZEP3 Zona Especial de Projeto
	ZEU2 Zona de Expansão Urbana
	ZU Zona de Uso Preferencialmente Residencial
	ZUPP Zona Urbana de Preservação Permanente
	Perímetro Urbano

CONGONHAS	
	Aviação Regular, Irregular
	Aviação Urbana
	Comércio de Varejo
	Indústria
	Residência
	Centro de Saúde
	Área de Alta Tensão
	Área para outros
	Área de preservação ambiental e etc.

<p>PRÉFECTURA MUNICIPAL DE CONGONHAS</p> <p>Assessoria de Planejamento e Controle</p> <p>ADMINISTRAÇÃO 2017/2024</p>	<p>TÍTULO</p> <p><b>PLANO DIRETOR</b></p> <p>MUNICÍPIO DE CONGONHAS</p>
<p>INSTITUTO DE DESENVOLVIMENTO MUNICIPAL</p> <p>17</p> <p>ZONAMENTO</p> <p>JOAQUIM MURTINHO</p>	<p>1/5000</p>