NORMAS E DIRETRIZES PARA O USO E OCUPAÇÃO DO SOLO DO MUNICÍPIO DE CONGONHAS NAS AMBIÊNCIAS DOS MONUMENTOS HISTÓRICOS - 2002

MONUMENTA BID
MINISTÉRIO DA CULTURA

Prefeitura Municipal de Congonhas

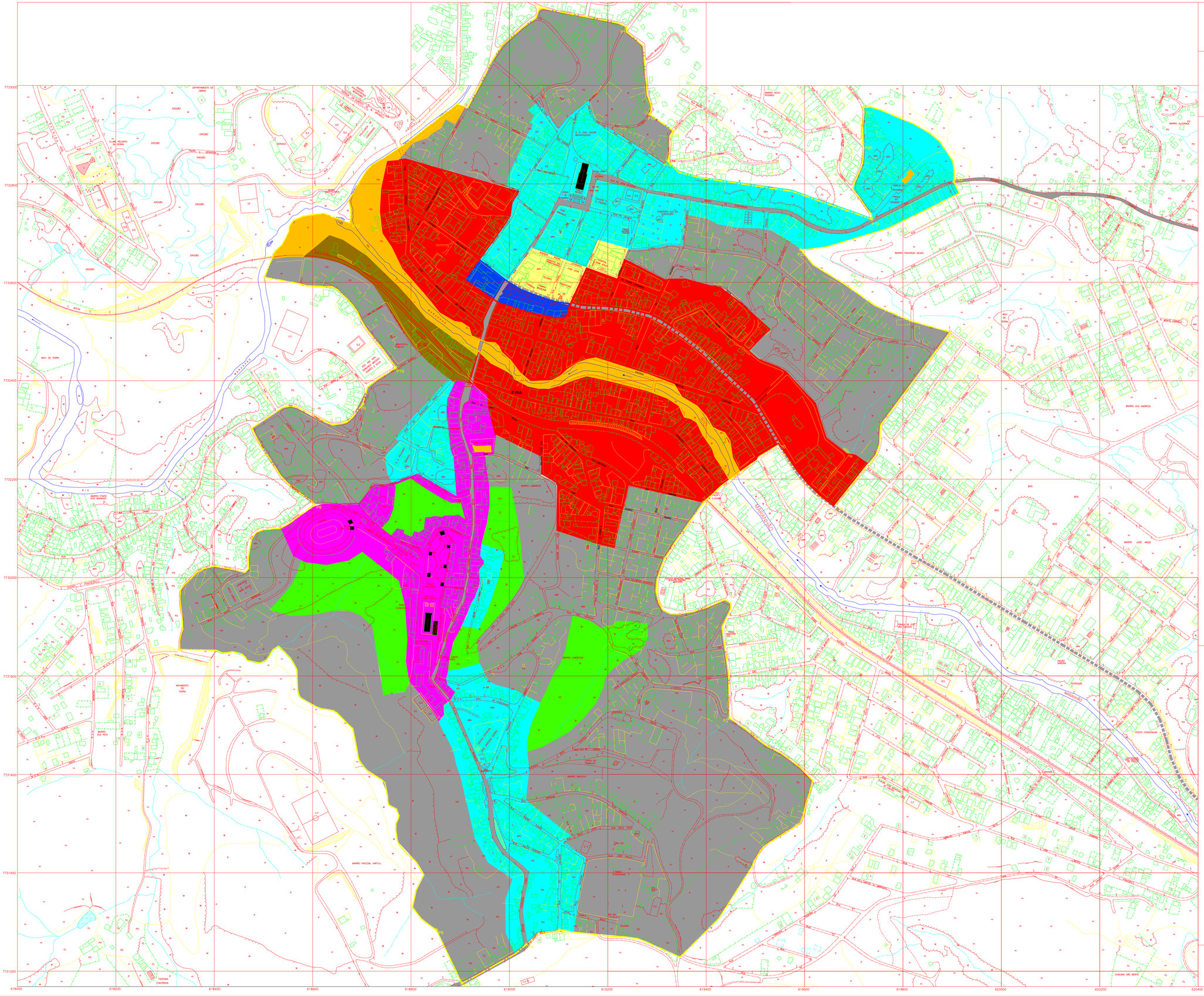

CONVENÇÕES

- MURO C. GRANDE
- CERCA
- CERCA VIVA
- CERCA MISTA
- DIVISA MUNICIPAL
- LIMITE DE FAVELA
- LINHA DE TRANSMISSÃO
- FAIXA DE TRANSMISSÃO
- BARRAGEM DE ATERRO
- BARRAGEM DE CONCRETO
- ESCADARIA
- EDIF.PÚBLICA E PARTICULAR
- EDIF.EM CONSTR.,RUINA E FUNDAÇÃO
- EDIFIC.INDUSTRIAL,IND. EM CONSTRUÇÃO
- SUBESTAÇÃO DE ENERGIA
- CHAMINÉ
- PARQUE
- PRAÇA,CANTEIRO,JARDIM
- CAMPO DE FUTEBOL,QUADRA DE ESPORTES
- MONUMENTO
- RESERVATÓRIO,PISCINA,CAIXA DÁGUA
- POÇO,TANQUE CHAFARIZ
- IGREJA,TEMPLO OU CAPELA,CEMITÉRIO
- POSTE C/ S/ ILUMIN. TORRE ANTENA
- PONTE,VIADUTO
- PASSARELA, TRINCHEIRA OU TÚNEL
- PINGUELA,BUEIRO
- CORTE
- ATERRO,BARRANCO
- EROSÃO
- MOV. DE TERRA,TERRAS,AREIA
- VIA PAV. S/ MEIO FIO
- VIA NÃO PAV. MEIO FIO
- VIA NÃO PAV. COM FIO
- VIA PAV. COM MEIO FIO
- VIA EM CONSTRUÇÃO
- RODOVIA FEDERAL , ESTADUAL
- ACOSTAMENTO
- FERROVIA
- CAMINHO OU TRILHA
- RIO PERENE
- RIO INTERMINENTE
- LAGO PERENE
- LAGO INTERMINENTE
- ALAGADO,MANGUE
- DRENO OU VALA
- CANAL
- ENCAIRAMENTO OU AQUTORA
- MATO RED.,REFLORESTAMENTO , ARVOREDO BOSQUE,POMAR
- BANANAL,MACEGA,CULTURA PASTO
- ÁRVORES ISOLADOS
- 830,5 — 830,5 PONTO COTA DO,NÍVEL D'ÁGUA
- CURVAS DE NIVEL,MESTRA E SEC.
- 63 VÉRTICE
- 63 — 63 REFERENCIA DE NÍVEL
- 5 PONTO DE CAMPO
- 837,5 PONTO INTERSEÇÃO VIAS

CROQUIS DE LOCALIDADE DAS FOLHAS

A B C D E F G H I J K L M N O P Q R S T U V W X Y Z

ARTICULAÇÃO DAS FOLHAS

K9	L9	M9	N9
K10	L10	M10	N10
K11	L11	M11	N11
K12	L12	M12	N12

LEVANTAMENTO AEROFOTOGRAMÉTRICO
DATUM PLANIMÉTRICO (SAD 69)
DATUM ALTIMÉTRICO (IMBITUBA)
PROJEÇÃO UTM–MERIDIANO CENTRAL 45 W.Gr.
FATOR DE ESCALA: 0.9997738

DECLINAÇÃO MAGNÉTICA ANUAL 0.4'

NOTA 1: para a determinação do AZIMUTE GEOGRÁFICO (ou verdadeiro) acrescentar algebricamente o valor da DECLINAÇÃO MAGNÉTICA ao valor do CONVERGÊNCIA MERIDIANA para o centro da folha de interesse.

NOTA 2: o limite intercontinental corresponde ao do INSTITUTO DE GEODÉSIA APLICADA = IGA.

DATA DA FOTOGRAFIA : MARÇO / 95
data da REDAÇÃO : Junho de 96

EXECUTADO POR:
EMBRAFOTO EMPRESA BRASILEIRA DE AEROFOTOGRAMETRIA S.A

FOLHA	
L10	PREFEITURA MUNICIPAL DE CONGONHAS SISTEMA CARTOGRÁFICO MUNICIPAL PLANTA AEROFOTOGRAMETRICA

0m 50 100 150 200m

- PERIMETRO DE ENTORNO
- ZONA DE PRESERVAÇÃO PRINCIPAL 1 – ZPP1
- ZONA DE PRESERVAÇÃO PRINCIPAL 2 – ZPP2
- ZONA DE PRESERVAÇÃO E REVITALIZAÇÃO – ZPR
- ZONA DE PAISAGEM NATURAL INTEGRADA – ZPNI
- ZONA DE PAISAGEM URBANA INTEGRADA – ZPUI
- ZONA ESPECIAL DE PROJETO 1 – ZEP1
- ZONA ESPECIAL DE PROJETO 2 – ZEP2
- ZONA URBANA CENTRAL – ZUC
- ZONA ESPECIAL DE PROJETO 3 – ZEP3
- ACESSO ATUAL DE CONGONHAS
- ESTRADA ANTIGA DE CONGONHAS

MAPA 3

ZONEAMENTO